

N:\Projekte\Amt Krempermarsch\Gemeinde Kremperheide\21-212.B-Plan 14 - Twiete\07-AP-1-Ausbaustufe\ACAD-21-212.AP_1.AB_LP.dwg

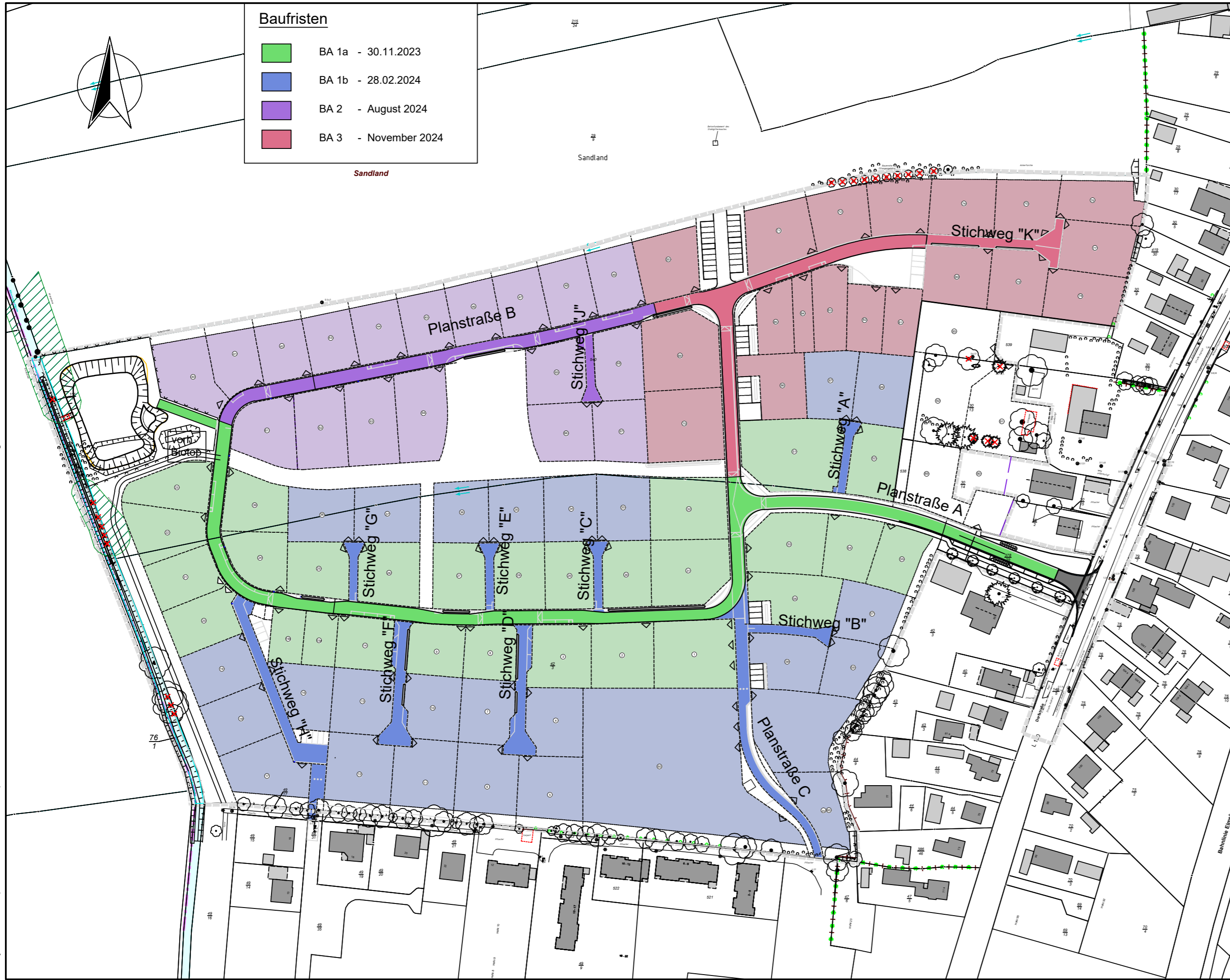

Baufristen

■	BA 1a - 30.11.2023
■	BA 1b - 28.02.2024
■	BA 2 - August 2024
■	BA 3 - November 2024

Übersicht

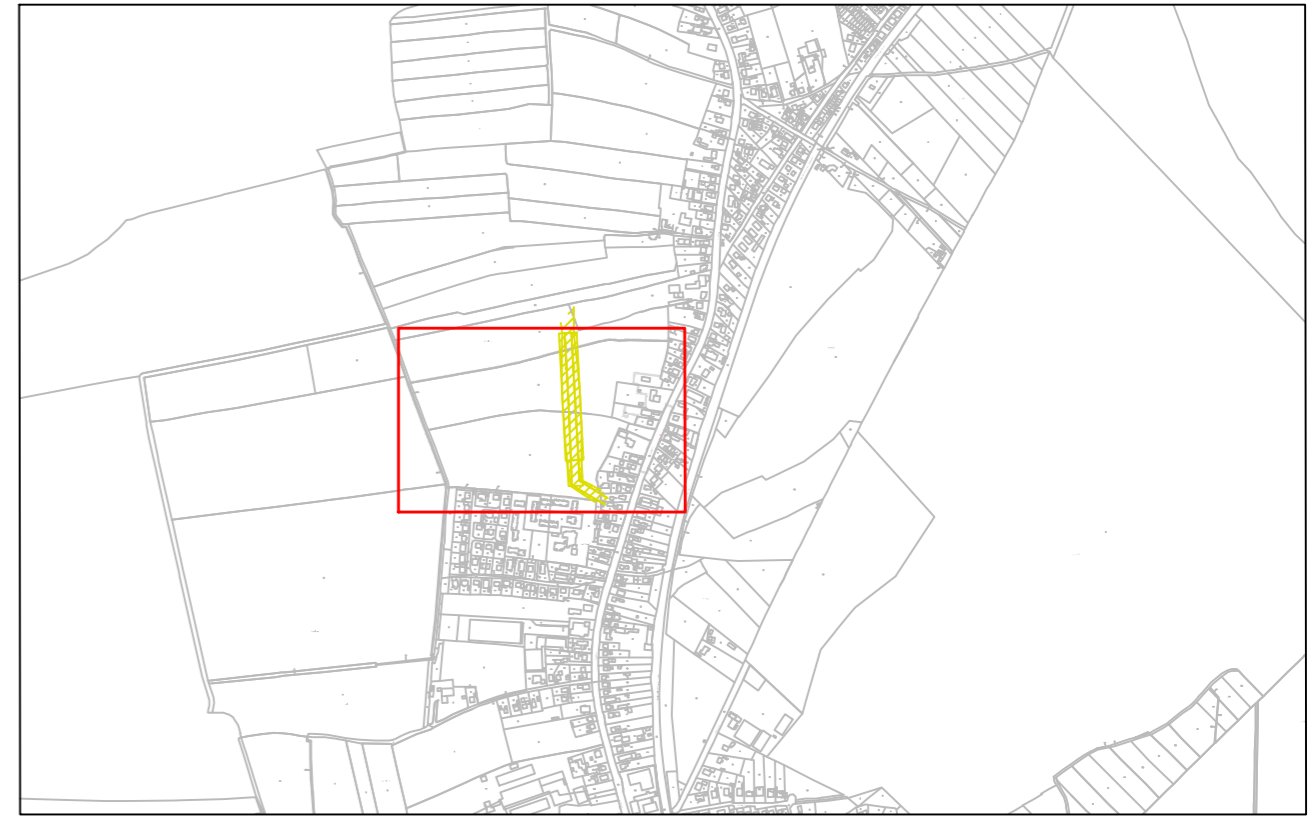

Index	Datum	Art der Änderung	Bearb.	Gez.:

Ingenieurgesellschaft Siebert & Partner mbH

Allgemeiner Ingenieurbau - Vermessung - Kanalsanierung - Straßenbau
 Wasserwirtschaft - Abwassertechnik - Wasserversorgung - Kanalkataster

Emmy-Noether-Straße 19 25524 Itzehoe
 Tel.: 04821-14846-0 e-mail: info@siebert-partner.de
 Fax: 04821-14846-29 Internet: www.siebert-partner.de

Auftraggeber Gemeinde Kremperheide

Projekt Erschließung
 B - Plan 14 "Twiete"

Planinhalt Baufristenplan

aufgestellt: Itzehoe,

	Datum	Name	Maßstab	Planungsstand	Ausführungsplanung
gezeichnet	Jan 2023	P.Stasinski	ohne	Layout	Baufristenplan
bearbeitet	Jan 2023	J. Reese	Anlage	Zeichnungs-Nr.:	ohne
Lagebezugssystem: ETRS 89				Kataster Stand:	
Höhenbezugssystem: DHHN 2016				© GeoBasis-DE/LVermGeo SH	